新华社全媒聚焦 | 习主席中东非洲之行

新华社微视频 《金砖之印》

五年前，南非德班，习近平首次以国家主席身份出席金砖国家领导人会晤。

五年后，南非约堡，金砖五国领导人再度聚首。

新华社重磅推出微视频《金砖之印》，通过“足印”“心印”和“烙印”，全景展示这五年习近平主席主持和出席历次金砖国家领导人会晤的历程。

带着鲜明的“中国印记”，金砖合作昂首迈进第二个“金色十年”。

▶▶扫描二维码，观看新华社重磅微视频《金砖之印》。

● 7月19日至24日，习近平主席对阿联酋、塞内加尔、卢旺达和南非进行国事访问。

● 金砖国家领导人第十次会晤于7月25日至27日在南非约翰内斯堡举行，习近平主席应邀出席。

● 7月27日至28日，习近平主席过境毛里求斯并进行友好访问。

古语今用话“金砖” 共同开启新十年

中国国家主席习近平25日应邀出席在南非约翰内斯堡举行的金砖国家工商论坛，并发表题为《顺应时代潮流 实现共同发展》的重要讲话，强调金砖国家要顺应历史大势，为构建新型国际关系、构建人类命运共同体发挥建设性作用。对于金砖合作，习近平还曾多次引用古语形象地描述。

▶▶扫描二维码，观看视频报道《习近平时间丨古语今用，习近平这样描述金砖合作》。

走过“金色十年” 登顶新的高峰

金砖合作已经走过“金色十年”，第二个“金色十年”等待我们创造。金砖国家携手共进，必将不断登顶新高峰、到达新高度，为人类和平与发展的崇高事业作出新的更大贡献。

▶▶扫描二维码，观看视频报道《金句来习丨新飞跃 新十年》。

新华网微视频 当中国遇见非洲

中国与非洲，虽相隔万里，但心贴着心；友谊穿越半个多世纪，历久弥坚；跨越文明、种族、肤色，却始终患难与共。当中国遇见非洲，一段人类史上友谊的佳话就此展开。

相知无远近，万里尚为邻。习近平主席珍视非洲朋友，曾多次踏上非洲大陆。7月，习主席再次开启访非之旅，新华网推出精美微视频《永远的朋友》。

中非真诚携手，必将打造中非命运共同体的崭新未来。

▶▶扫描二维码，观看新华网精美微视频《永远的朋友》。

感受被接纳的温暖

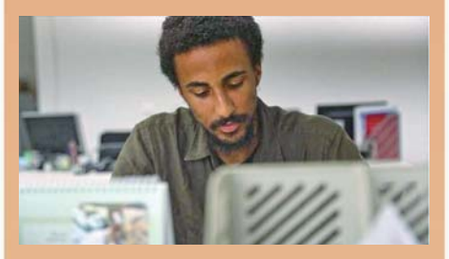

天佑，一个痴迷京剧的南非小伙，通过“汉语桥”活动来到北京大学。

在他看来：“让我印象最深刻的是中国人的热情，来到中国之前，我完全没有预料到他们会拥抱我、叫我‘非洲兄弟’。那种被接纳的温暖难以用语言形容，我觉得这是中国人最值得骄傲的地方。”

▶▶扫描二维码，观看视频报道《南非小伙：在中国，被接纳的温暖让我感动》。

在大变局中开辟 金砖更光明未来

走过十年的金砖合作，不仅增进了五国人民福祉，也为世界经济企稳复苏并重回增长之路作出了突出贡献。未来十年如何再创辉煌？怎样顺应时代潮流、实现共同发展？让我们跟随“习近平的足迹”寻找答案。

▶▶扫描二维码，观看视频报道《习近平的足迹丨大变局中开辟金砖更光明未来》。

CNC微视频 中非携手，共赢未来

一次呵护，让加纳海滩上正在孵化的海龟有了舒适的新家；一种关爱，帮助一个个坦桑尼亚家庭摆脱病痛、迎接新生；一座建筑，如何灌溉塞内加尔孩子人生的梦想；一条铁路，怎样推动这片热土走向世界……

40年改革开放，中非合作逐渐加深，“真实亲诚”硕果累累，深厚友谊历久弥新。

中非命运共同体紧密相连的背后，是共同的梦想，共赢的未来。

▶▶扫描二维码，观看CNC微视频《中非携手，共赢未来》。

“建筑”浓浓中国情

卢旺达小伙鲁门来中国学建筑，至今已有6年，不仅收获满满，还深深感受着中卢两国之间兄弟般的情谊。

“我已经来中国6年了。这6年期间，我在北方工业大学读书。”鲁门说，“中国人的可爱、随和、好客，让我感到中国就像自己的家。中国文化学起来很有意思，值得深入挖掘。你会发现其中有很多有趣的东西。”

▶▶扫描二维码，观看视频报道《卢旺达小伙“建筑”浓浓中国情》。

“一带一路”全球行 构建中阿命运共同体

历史上，中阿因丝绸之路相知相交。在经济全球化深入发展的今天，中阿成为“一带一路”建设的重要合作伙伴。中阿各国正在以务实的态度和丰硕的成果将中阿合作打造成地区间合作的典范。

▶▶扫描二维码，观看视频报道《“一带一路”全球行丨构建中阿命运共同体》。

本报全国代印城市：北京、上海、天津、杭州、金华、宁波、福州、南京、济南、武汉、西安、成都、郑州、哈尔滨、长沙、贵阳、广州、南昌、重庆、合肥、兰州、银川、昆明、南宁、沈阳、长春、太原、石家庄、乌鲁木齐、呼和浩特、海口、拉萨、西宁、青岛、喀什、无锡、徐州、台州